

XXVIII Carrera Popular "Valle de la Osa"

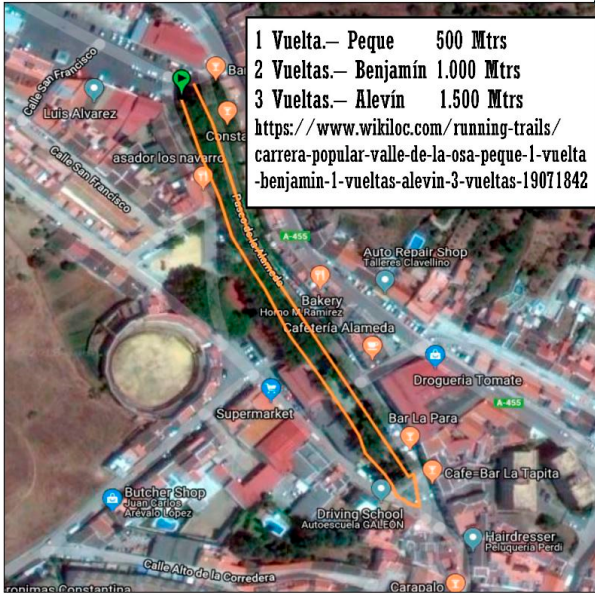

1 Vuelta.- Peque 500 Mtrs
 2 Vueltas.- Benjamín 1.000 Mtrs
 3 Vueltas.- Alevín 1.500 Mtrs
<https://www.wikiloc.com/running-trails/carrera-popular-valle-de-la-osa-peque-1-vuelta-benjamin-1-vueltas-alevin-3-vueltas-19071842>

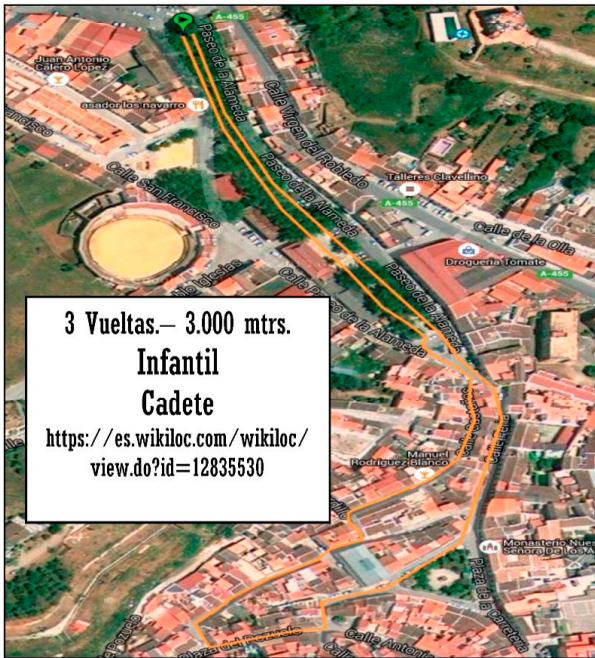

3 Vueltas.- 3.000 mtrs.
Infantil
Cadete
<https://es.wikiloc.com/wikiloc/view.do?id=12835530>

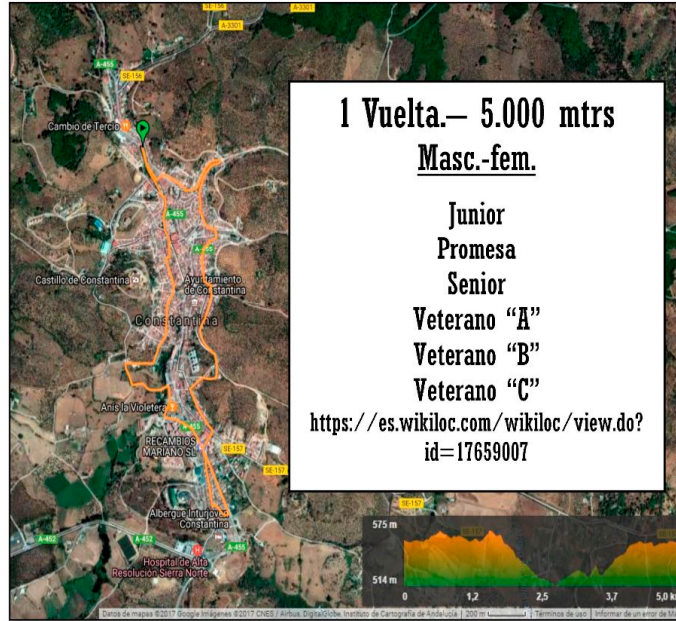

1 Vuelta.- 5.000 mtrs
Masc.-fem.
 Junior
 Promesa
 Senior
 Veterano "A"
 Veterano "B"
 Veterano "C"
<https://es.wikiloc.com/wikiloc/view.do?id=17659007>

ÚLTIMA EDICIÓN

XXVII- 11 de Agosto 2018.- 436 inscritos
 - Vencedor Absoluto: Bangoura Alhassane.
 - Vencedor Local: Ramon Aranda Valdivieso.



Excmo. Ayto. de Constantina



CONSTANTINA

Sábado 10 de Agosto

21:00 hs.

XXVIII CARRERA POPULAR VALLE DE LA OSA

5 Km

De Juvenil a Veterano

Parque de la Alameda

INSCRIPCIÓN

www.deportime.com

GRATIS

De Retaco a Cadete

DE JUVENIL A VETERANO E

NO INSCRIPCIÓN EN CONSTANTINA

ORGANIZA

DELEGACIÓN DE DEPORTES

EXCMO. AYTO. CONSTANTINA

Colabora:

ktvconstantina

Siempre cerca de ti

Más Regalos para el Corredor

Más Premios

INSCRIPCIÓN:

www.deportime.com

CARRERAS POPULARES CON DEPORTE

SEVILLA

Normativa

1. La participación será libre y gratuita para todas las categorías desde Bebé a Cadetes (ambas inclusive) a partir de la categoría Junior hasta veterano C (ambas inclusive), tendrá un precio de 3€, para todos aquellos que no estén empadronados en el Municipio de Constantina. Las inscripciones podrán realizarse solo en www.deportime.com, hasta 7 de Agosto, a las 11:00 horas, 0 HASTA ALCANZAR LOS 550 INSCRITOS SUMANDO TODAS LAS CATEGORÍAS.

2. Cada participante lo hace bajo su exclusiva responsabilidad, siendo su propio seguro el que cubriría cualquier lesión o daños físicos derivados de la participación en la prueba, por accidente, estado carencial de salud, preparación inadecuada, etc.

3. La Participación en la prueba supone la renuncia a cualquier acción penal o civil contra la organización o los colaboradores, derivados de los daños físicos o morales que puedan sufrir los participantes en el transcurso de la misma o como consecuencia de esta, el corredor declara estar en buena forma física y haber comprobado su estado de salud por medios autorizados, dando también permiso a la organización para hacer uso publicitario de su presencia en la competición, siempre que sea con fines legítimos.

4. El dorsal deberá ir fijado en la parte delantera. Su pérdida será considerada descalificación.

5. La salida y meta estarán ubicadas en el Paseo de la Alameda.

6. La recogida de dorsales se realizará desde las 18:30 hasta las 19:25 horas del día de la prueba en la Caseta Municipal (Paseo de Alameda).

7. Se podrá inscribir el mismo día entre las 18:00 hasta las 19:00 hs. En el Paseo de la Alameda (junto a la Meta).

8. Los premios no son acumulables en ningún caso.

9. La organización se reserva el derecho de requerir la documentación identificativa a cualquier participante para que acredite el año de nacimiento, así como el certificado de empadronamiento a los locales.

10. Los corredores se considerarán locales, siempre y cuando el día de la prueba estén empadronados en Constantina, deberán de llevar el certificado de empadronamiento el día de la Prueba, si no es así, serán considerados NO LOCALES, por lo que deberán abonar los 3 €.

11. Ningún corredor/a podrá participar en otra categoría que no sea la de su edad, quedando automáticamente descalificado.

12. El control de llegada se cerrará 15 MINUTOS después de que se produzca la salida. Los participantes que rebasen este tiempo entraran fuera de control.

13. La celebración de las carreras tendrán lugar el sábado día 11 de Agosto del presente año a partir de las 19:25 horas.

14. En caso de que llegasen dos o más atletas al mismo tiempo a la línea de meta, se hará la entrega simbólica del Trofeo y esta organización se compromete a entregarle en menos de un mes el o los trofeos correspondientes que sean necesarios.

15. Los Pagos de los Premios en Metálico se realizarán por Transferencia, que será ABONADO en días posteriores a la Prueba Deportiva. Teniendo la obligación los ganadores de enviar al email: deportesconstantina@gmail.com, los siguientes datos, DNI, NOMBRE Y APELLIDOS y Número de Cuenta para dicha transferencia.

16. La organización se guarda el derecho de modificar o ampliar esta normativa sin previo aviso.

Todos los participantes por el hecho de tomar la salida, aceptan la presente normativa.

Premios

Masculino y Femenino.

1º Bebé

1º Retaco "A"

1º Retaco "B"

1º Retaco "C"

1º Peque

1º Benjamín

1º Alevín

1º Infantil

1º Cadete

1º Junior

1º Promesa

1º Senior

1º Veterano "A"

1º Veterano "B"

1º Veterano "C"

Absolut@ Carrera 5 km

1º Absolut@ Trofeo y 150 €

2º Absolut@ Trofeo y 75 €

3º Absolut@ Trofeo y 50 €

LOCAL

1º Local Mas y Fem.

(Solo para la Carrera de 5 km, Categorías Junior, Promesa, Senior, Veterano A, B y C)

INSCRIPCIÓN:
www.deportime.com

Categorías

CATEGORÍAS	AÑO DE NAC.	DISTANCIA	HORA
BEBÉ Mas.-Fem	2017	100 m.	19:25
RETACO A Mas.-Fem.	2016	100 m.	19:30
RETACO B Mas.-Fem.	2015	100 m.	19:35
RETACO C Mas.-Fem.	2014	100 m.	19:40
PEQUE Mas.-Fem.	2012/13	500 m.	19:50
BENJAMIN Mas.-Fem	2010/11	1.000 m.	20:00
ALEVIN Mas.-Fem.	2008/09	1.500 m.	20:15
INFANTIL Mas.-Fem.	2006/07	3.000 m.	20:30
CADETE Mas.-Fem.	2004/05	3.000 m.	20:30
JUNIOR Mas.-Fem.	2000-03	5.000 m.	21:00
PROMESA Mas.-Fem.	1997-99	5.000 m.	21:00
SENIOR Mas.-Fem.	1979-96	5.000 m.	21:00
VETERAN @ A	1969-78	5.000 m.	21:00
VETERAN @ B	1957-68	5.000 m.	21:00
VETERAN @ C	1956 y A.	5000 m.	21:00