



FEPME 2023

17ª Feria Provincial de **Mujeres**  
**Empresarias**

20, 21 y 22 de octubre



# FEPME2023

- Informar de las **normas de participación.**
- Detalles de los stands
- Actuaciones de promoción **durante** la feria.
- Agenda formato y necesidades técnicas.
- Aclaraciones y dudas.



# FEPME2023

Entrada de carga y descarga:

## **JUEVES 19 DE OCTUBRE**

De **16:00 -19:00** todos los stands deberán estar montados.

**POR TURNOS**

Al llegar se puede dirigir al stand institucional y pedir sus **2 acreditaciones** para proceder a la **carga y descarga**.

El listado de empresarias lo tendrán las personas de seguridad y le preguntarán el nombre de su empresa para acceder al recinto.

Aquellas empresas que no estén montadas el jueves no serán admitidas en la feria y se llamará a las de reserva.

La entrada de carga y descarga es por la calle General Ríos y calle Rastro





# FEPME2023

## STANDS

- 3,00x2,00m con altura de 2,40m.
- Cuenta con una abertura delantera con mostrador de atención al público, adaptada para atención a personas de movilidad reducida y contraventana basculante con sistema hidráulico y cerradura, así como puerta con cerradura en la parte delantera.
- Caseta de madera maciza tipo abeto con techo a dos aguas
- Puerta de caseta en la parte delantera ,dejando la parte posterior libre para la exposición y almacenaje de producto, así como la salida del tubo flexible corrugados de los climatizadores portátiles del interior de la caseta.
- Disponen de cuadro eléctrico de control y mando de 3500w con interruptor diferencial, magneto-térmico de protección y 4 enchufes shucko.
- Iluminación interior mediante LED 100w



# FEPME2023

Los productos deberán mantenerse en el espacio del stand y no sobresaldrán al pasillo. **Motivos de seguridad.**

Para decorar las paredes **CINTA DE DOBLE CARA** o **CELOFÁN** que no dañen la madera.(no utilizar nada que haga agujeros, ni puntillas ni clavo ni agujas)





# FEPME2023

## MOBILIARIO INTERIOR DE STANDS

- 2 taburetes
- 2 Baldas a todo lo largo de la trasera del stand para la muestra de productos
- Dispensador de gel automático montado en el exterior de la caseta
- Papelera de pedal de tamaño mediano





# FEPME2023







# FEPME2023

## **OBLIGACIONES DE LA EXPOSITORA /EMPRESA/ENTIDAD EXPOSITORA**

Jueves 19 de Octubre DÍA DE MONTAJE 16:00 por turnos . 1

Todos los stands deberán estar acondicionados y en orden de presentación a las 19:00 horas del día anterior a la inauguración oficial de la Feria. 20de Octubre

VIERNES 2 Inauguración Presidente

**stand abiertos y acondicionados el viernes 20 antes de las 10:00 a.m.**



# FEPME2023

Las empresas expositoras se obligan a **mantener su stand abierto y atendido durante el horario oficial de la Feria. No se podrá desmontar antes de tiempo.**

## **HAY QUE CUMPLIR EL HORARIO DE LA FERIA.**

**Jueves 19 MONTAJE** de tres turnos de montaje

16:00-17:00h

17:00-18:00 h

18:00-19:00 h

### **HORARIO DE FERIA**

Viernes de 11:00 a 20:00

Sábado de 11:00 a 20:00

Domingo de 11:00a 18:00



# FEPME2023

-Los gastos de reparación de cualquier daño causado en las instalaciones serán de la responsabilidad y a cargo de la empresa entidad expositora.

-Las empresas expositoras que no hayan ocupado su stand antes de las 20:00 horas del jueves 19 de Octubre perderán su derecho de participación en el evento, pudiendo la Organización disponer libremente del stand o espacio reservado.

-Todos las empresas/entidades expositoras deberán vaciar su stand dentro del plazo de desmontaje. Domingo , día 22 a las 18:00

**NO DISPONEMOS DE ALMACÉN.**



# FEPME2023

**Muestra de la Provincia**  
los Pueblos en el corazón de Sevilla

## Patio de la Diputación

Entrada gratuita · Al aire libre  
Productos en venta · Degustaciones  
Abierto al público · actividades

# FEPME2023

17ª Feria Provincial de **Mujeres**  
**Empresarias**

20, 21 y 22 de octubre

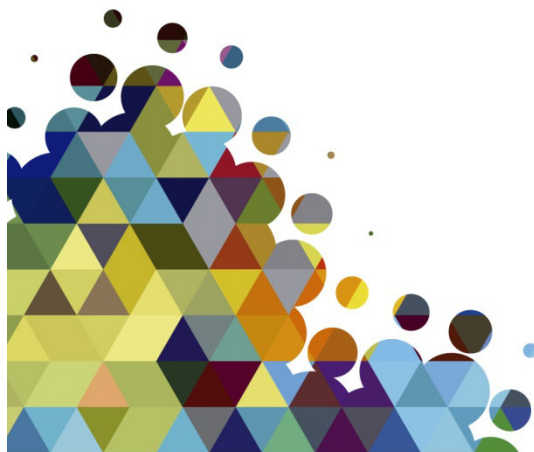

Búscanos en las redes:



Patio de la Diputación Provincial de Sevilla  
Avda. Menéndez Pelayo 32





# FEPME2023

¡Regalos al comprar o consumir en cualquier stand de FEPME2023!\*

20, 21 y 22 de octubre

# FEPME2023

17ª Feria Provincial de **Mujeres  
Empresarias**

Horario atención al público:

Viernes 16.00 a 20.00 horas

Sábado 11.00 a 20.00 horas

Domingo 11.00 a 18.00 horas

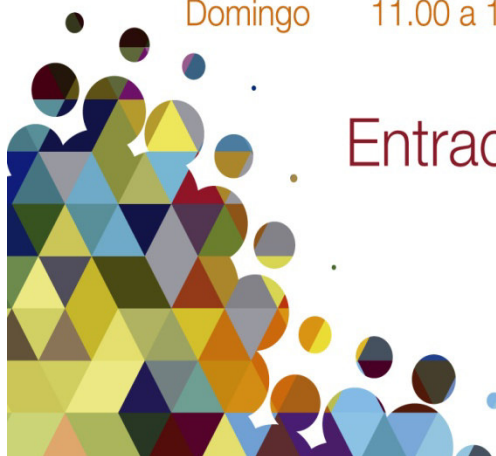

Entrada gratuita · Abierto al público · Al aire libre  
Productos en venta · Degustaciones  
Presentaciones y actividades

\*Obsequio 'incentivo a la compra' en el stand institucional (hasta agotar existencias)



# FEPME2023

## INCENTIVO A LA COMPRA:

Se entrega cuando se hace una compra en el stand y se da un obsequio de merchandising en el stand de igualdad

**FEPME**  
Feria Provincial de **Mujeres**  
**Empresarias**



## Gracias!

Con tu compra has contribuido al desarrollo económico de la provincia

**Recoge 1 obsequio con este VALE\***

\*hasta agotar existencias



FEPME2023

Teléfono de contacto: 954552128/954550681

GRACIAS EQUIPO DE FEPME 2023