Circuito Provincial
Campo a Través
2023/24

Alcalá de Guadaíra

28 de Enero 2024

alcalá+deporte
#alcalamasdeporte

Ayuntamiento de
Alcalá de Guadaíra

DIPUTACIÓN DE SEVILLA

F.A.A.
FEDERACIÓN ANDALUZA DE ATLETISMO

1989
CLUB
ICAR
Piealegre

ORGANIZAN:

DIPUTACIÓN DE SEVILLA

Ayuntamiento de Alcalá de Guadaíra DEPORTES

F.A.A. FEDERACIÓN ANDALUZA DE ATLETISMO

COLABORA:

CLUB POLIDEPORTIVO TRIATLÓN II CAPA ALCALÁ DE GUADAÍRA

NOTA

- Respetar los horarios y estar con la debida antelación para la realización de la prueba.
- Usar los aseos cumpliendo los aforos y el protocolo de organización.
- Respeten y atiendan en todo momento las indicaciones del personal de organización.
- Utilizar las papeleras.
- Prohibido fumar.

Contamos con su colaboración

¡GRACIAS!

Alcalá + deporte

ORGANIZAN:

Ayuntamiento de Alcalá de Guadaíra DEPORTES

COLABORA:

HORARIOS Y VUELTAS

HORARIO	CATEGORÍA	GÉNERO	DISTANCIA	VUELTAS
10:30 H	SÉNIOR, MÁSTER A, MÁSTER B y MÁSTER C	M	8.000 m	4xB
11:20 H	SUB 18, SUB 20, SÉNIOR, MÁSTER A, MÁSTER B y MÁSTER C	F	4.000 m	2xB
11:45 H	SUB 18 y SUB 20	M	5.000 m	1xA+2xB
12:10 H	SUB 16	M	3.000 m	1xA+1xB
12:30 H	SUB 14	F	2.000 m	2xA
12:45 H	SUB 16	F	2.000 m	1xB
13:00 H	SUB 14	M	2.000 m	2xA
13:15 H	SUB 10	M	1.000 m	1xA
13:25 H	SUB 10	F	1.000 m	1xA
13:35 H	SUB 12	F	1.000 m	1xA
13:45 H	SUB 12	M	1.000 m	1xA

Alcalá + deporte

ORGANIZAN:

Diputación de Sevilla

Ayuntamiento de Alcalá de Guadaíra DEPORTES

F.A.A. Federación Andaluza de Atletismo

COLABORA:

Club Atletismo Triatlón Alcalá de Guadaíra

CIRCUITO

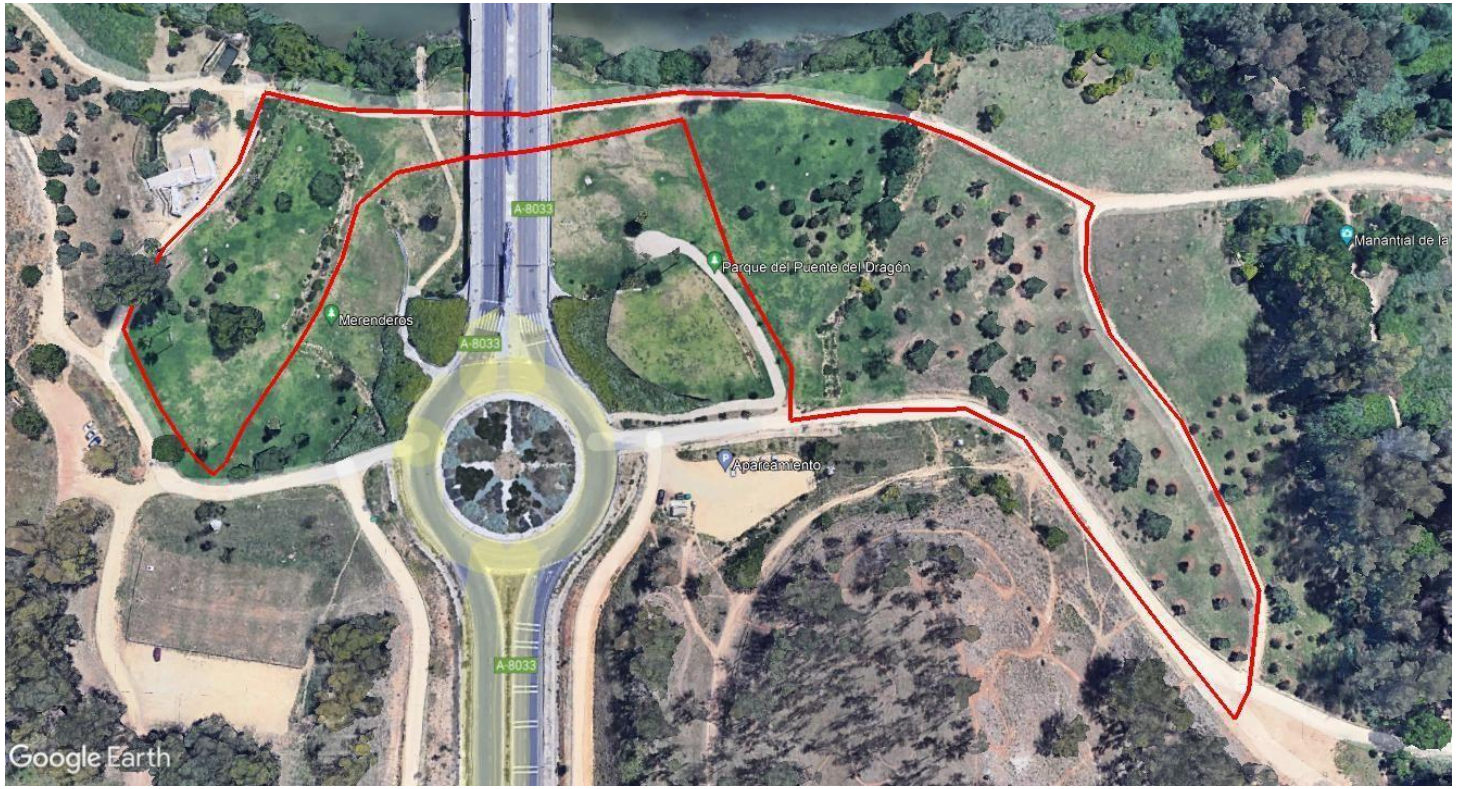

A = 1.000 metros

Alcalá + deporte

ORGANIZAN:

Ayuntamiento de Alcalá de Guadaíra DEPORTES

COLABORA:

CIRCUITO

B = 2.000 metros

Alcalá + deporte

ORGANIZAN:

Diputación de Sevilla

Ayuntamiento de Alcalá de Guadaíra DEPORTES

F.A.A. Federación Andaluza de Atletismo

COLABORA:

Club Atletismo Triatlón Alcalá de Guadaíra

ENTREGA DE TROFEOS

HORARIO	CATEGORÍA	HORA ENTREGA DE TROFEOS
10:30 H	SÉNIOR, MÁSTER A, MÁSTER B y MÁSTER C	**12:00**
11:20 H	SUB 18, SUB 20, SÉNIOR, MÁSTER A, MÁSTER B y MÁSTER C	
11:45 H	SUB 18 y SUB 20	
12:10 H	SUB 16	**13:55**
12:30 H	SUB 14	
12:45 H	SUB 16	
13:00 H	SUB 14	
13:15 H	SUB 10	
13:25 H	SUB 10	
13:35 H	SUB 12	
13:45 H	SUB 12	

SUJETO A MODIFICACIONES

Alcalá + deporte

ORGANIZAN:

Diputación de Sevilla

Ayuntamiento de Alcalá de Guadaíra DEPORTES

F.A.A. Federación Andaluza de Atletismo

COLABORA:

Club Polideportivo Triatlón II CAPA Alcalá de Guadaíra

UBICACIONES

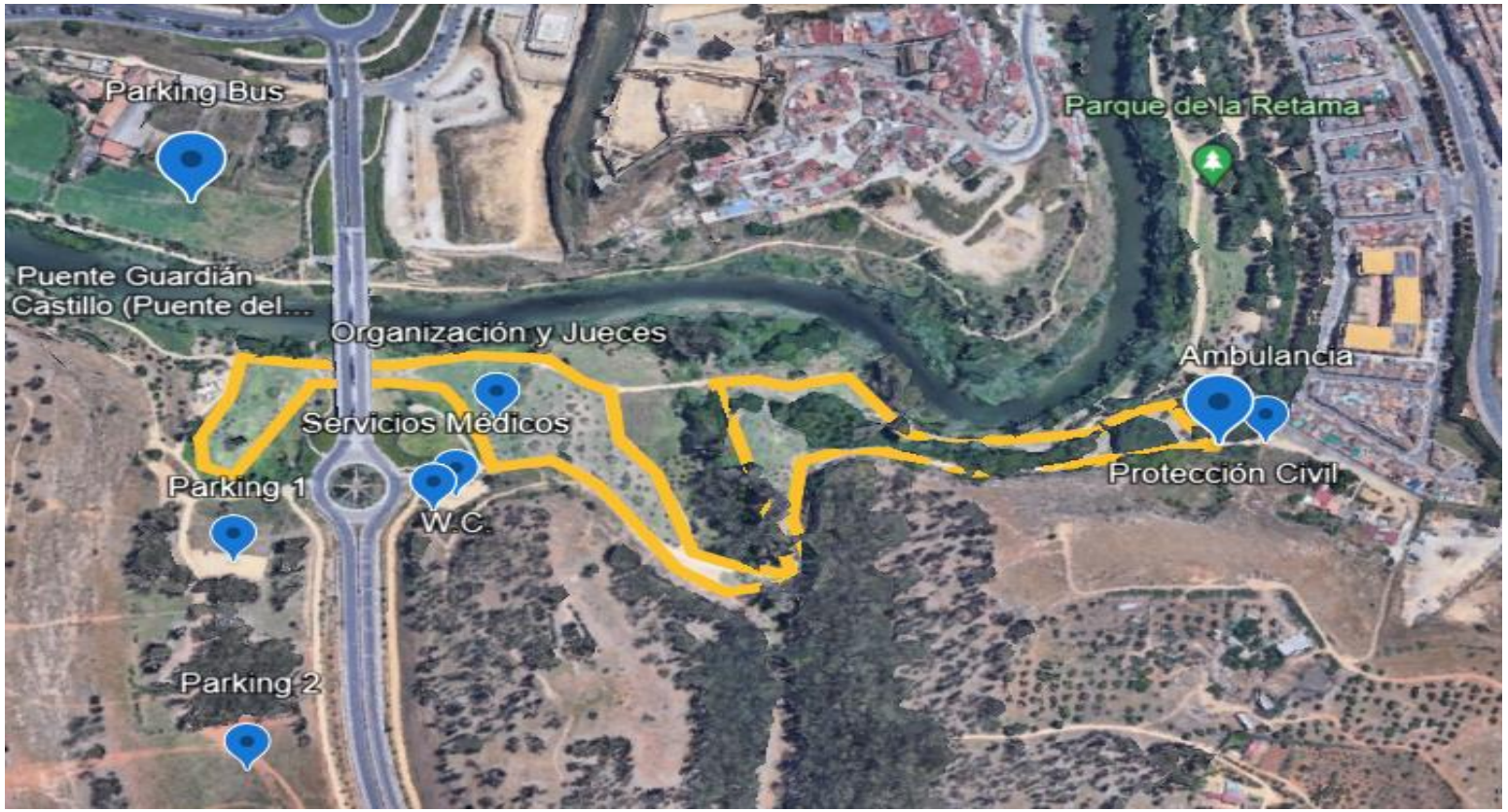

Parque del Puente del Dragón

Alcalá + deporte

ORGANIZAN:

COLABORA:

Ubicaciones II

- **Aparcamientos Bus**: Vía de servicio de la Calle del Mar Mediterráneo (junto a la rotonda).
- **Parking Vehículos:** Rotonda Boca del Dragón (puente). Junto a los merenderos.
- **Organización y jueces**: Meta/Salida bajo el puente del dragón.
- **Servicio médico y WC químicos**: acceso por rotonda boca del dragón (ubi: torrondo).

ORGANIZAN:

COLABORA:

Inscripciones

La inscripción realizada por primera vez dará derecho a la participación en todas las jornadas sucesivas, otorgándose a cada corredor un dorsal único que deberá conservar hasta la finalización del circuito.

Para todas las categorías las inscripciones se formalizarán a través de la web: https://tusinscripciones.es/index.php/circuitos/circuito-campo-a-traves-diputacion-de-sevilla-20232024.

Teléfono de contacto: 662 10 33 35
Mail de contacto: jesusmariapalacioshernandez@gmail.com

El plazo máximo para poder participar en una jornada será las 14:00 del martes previo a la celebración de la misma, no admitiéndose ninguna más allá de este.

ORGANIZAN:

Ayuntamiento de Alcalá de Guadaíra DEPORTES

COLABORA:

RESPETA EL MEDIO

PUENTE DEL DRAGÓN – PARQUE OROMANA

ALCALÁ DE GUADAÍRA

LIMPIEZA TAREA DE TOD@S

Contamos con su colaboración

¡GRACIAS!

Alcalá + deporte