MÁS INFORMACIÓN

Regresa el Ciclo 'Noches de Verano y Cine', que este año cumple su decimoquinta edición. La delegación de Cultura y Fiestas Mayores ha diseñado una cartelera de películas variadas, para adultos y todos los públicos, que tiene como objetivo ofrecer a nuestros vecinos y vecinas una alternativa de ocio para la noche de los jueves (a partir de las 22.00 horas).

Bajo el epígrafe 'Festival Solidario de Cine' -iniciativa que se emprendió hace un par de años para reunir fondos destinados a asociaciones pileñas- el precio simbólico de la entrada para la visualización de seis de los nueve films previstos será de 1 euro, que irán a beneficio de SOSFAM. Este año, además, se volverán a proyectar las dos películas más votadas en la encuesta popular que organizamos por el XV aniversario del Cine de Verano, *Avatar* y *El niño con el pijama de rayas*.
En la imagen que adjuntamos, puede consultarse la cartelera y las recomendaciones de edad del ciclo para los meses de julio y agosto, compuesto por una combinación de películas de distinto género y de afamada crítica y taquilla, proyectándose algunas en diferentes puntos de nuestra localidad -en una nueva muestra del acercamiento de la cultura y las actividades municipales a nuestros barrios-, y otras, en entornos emblemáticos de Pilas, como la Casa de la Cultura, el patio del antiguo Colegio El Centro y la Hacienda del Marqués de la Motilla.

XV CICLO
"NOCHES DE VERANO Y CINE". 2017
Festival Solidario de Cine

JULIO

JUEVES 6:

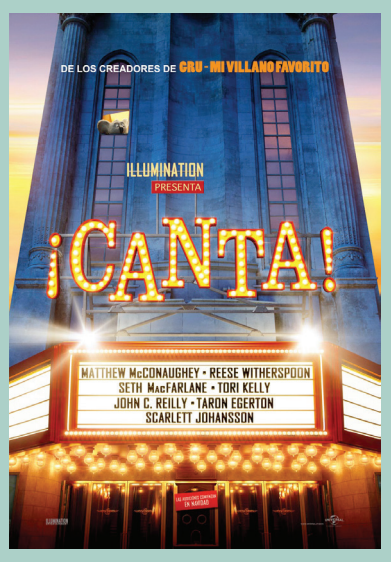

Todos los públicos.

¡CANTA!
Entrada Gratuita.
Pza. en C/ Juan Valdés Leal
(Urb. "Villas del Marqués").

JUEVES 13:

No recomendada menores de 13 años.

ANIMALES FANTÁSTICOS Y DONDE ENCONTRARLOS
Entrada Gratuita.
Plaza en C/ República Argentina ("La Gavia").

JUEVES 20:

Todos los públicos.

BALLERINA
Entrada: 1,00 €
Auditorio de la Pirámide
(Casa de la Cultura).

JUEVES 27:

No recomendada menores de 7 años.

KUBO Y LAS DOS CUERDAS MÁGICAS
Entrada: 1,00 €.
Auditorio de la Pirámide
(Casa de la Cultura).

AGOSTO

JUEVES 3:

No recomendada menores de 7 años.

EL HOMBRE DE LAS MIL CARAS
Entrada: 1.00 €.
Auditorio de la Pirámide
(Casa de la Cultura).

JUEVES 10:

No recomendada menores de 7 años.

AVATAR
Entrada: 1,00 €.
Patio del antiguo Colegio Ntra. Sra. de Belén (El Centro).

JUEVES 17:

No recomendada menores de 7 años.

EL NIÑO CON EL PIJAMA DE RAYAS.
Entrada 1,00 €.
Patio del antiguo Colegio Ntra. Sra. de Belén (El Centro).

JUEVES 24:

No recomendada menores de 16 años.

MAD MAX. FURIA EN LA CARRETERA
Entrada 1,00 €.
Patio del antiguo Colegio Ntra. Sra. de Belén (El Centro).

JUEVES 31:

No recomendada menores de 12 años.

1898. LOS ÚLTIMOS DE FILIPINAS.
Entrada Gratuita.
Hacienda del Marqués de la Motilla.

Entrada solidaria de 1 € para fines sociales (a beneficio de SOSFAM), excepto en las sesiones en plazas que son gratuitas

(TODAS LAS PELÍCULAS A LAS 22,00 H.)

Ayuntamiento de **Pilas**

SOSFAM
ASOCIACIÓN PARA LA GESTIÓN DE RECURSOS A FAMILIAS NECESITADAS